

Superficie Agricola Utilizzata
ricavata dall'Uso del Suolo

Elaborato adeguato per la Conferenza di Servizi di approvazione

Provincia di Vicenza
Settore Urbanistica



Gruppo di progettazione

PROVINCIA DI VICENZA
Settore Urbanistica

COMUNE DI ROTZO
Cristina Pison

PROGETTISTA E COORDINATORE
GENERALE
Vittorio Lotti

VALUTAZIONE AMBIENTALE
STRATEGICA E VINCA
Enea Scuderi

INDAGINE GEOLOGICA E VALUTAZIONE
DEI RISCHI SISMICI
Claudio Caputo
Alberto Del Prete

INDAGINE AGRONOMICA
Marcello Perotto
Cristoforo Vanzo Santanton

Elaborato con il software
STUDIO LUGA ZINELLA INGEGNERE
per la cartografia e la cartografia

marzo 2016

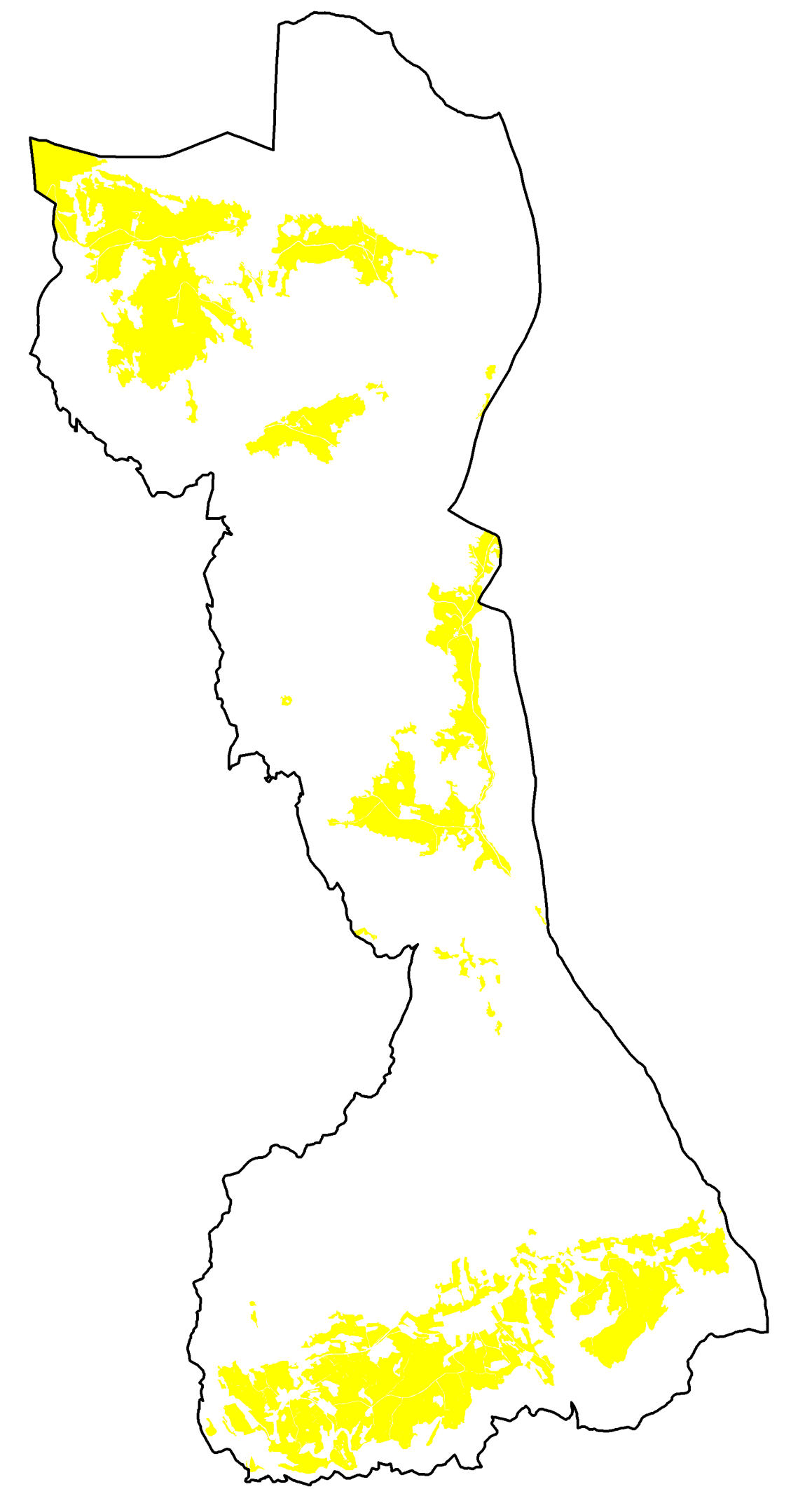

Superficie Agricola Utilizzata
ricavata dall'Uso del Suolo

LEGENDA

- Contorno comunale e del PAT
- Aree boscate**
- Bosco di latifoglie
- Bosco conifere
- Bosco misto
- Vegetazione boschiva e arbustiva in evoluzione
- Copertura del suolo agricolo non computata a SAU**
- Lande e cespuglieti
- Rocce nude, piste da sci e linee impianti di risalita
- Aree con vegetazione rada
- Torbiere
- Copertura del suolo agricolo computata a SAU**
- Seminativi non irrigui
- Frutteti e frutteti minori
- Prati stabili
- Pascolo naturale, esclusi malghe e ammessi (innesi come stabili)
- Bacini d'acqua
- Gruppo arboreo
- Filare

Calcolo della SAU trasformabile secondo l'Atto di Indirizzo "lettera C - SAU" allegato alla DGR n. 3650 del 28/11/2008

Classi SAU di Copertura del Suolo	Superficie (mq)
Seminativi non irrigui	998.690
Frutteti	1.355
Prati stabili	1.037.940
Pascolo naturale	2.515.722
Bacini d'acqua	13.168
Gruppo arboreo	42.541
Filare	98.679
SAU rilevata	4.707.985

Superficie comunale	28.232.697
Rapporto SAU/STC	16,68%
Zona alimerica Istat	MONTAGNA
Indice trasformabilità (SAU/STC < 19,20%)	0,65%
Superficie boscata comunale (Carta Forestale Regionale 2006, DGR 3956 del 11/12/2007)	22.487.100
Parcellare incremento SAU comune montano	3,86%
Incremento SAU comune montano	864.510
Somma SAU rilevata e quota superficie boscata	5.562.495
SAU trasformabile calcolata	38.156