

INTERO TERRITORIO COMUNALE

Tavola di adeguamento alle deliberazioni di Giunta Regionale
n. 289 del 10.02.2009, n. 3314 del 03.11.2009, n. 2551 del 02.11.2010

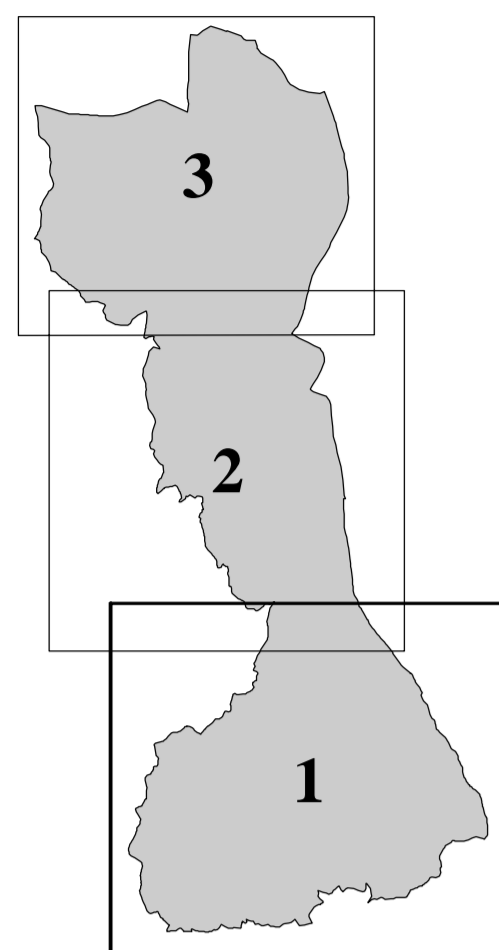

IL SINDACO

IL SEGRETARIO

IL TECNICO U.T.C.

Progettisti della Variante Generale
adottata con Del. C.C. n. 7 del 28.01.1999 e approvata con Del. G.R.V. n. 2209 del 14.07.2000
Ing. Mario Carlini - Arch. Vittorio Cora

Progettista della Variante Parziale 1/2005
Dott. Antonio Cantele



LEGENDA

- Zone "A" - Nuclei di antica origine
- Zone "B1" - Residenziali di recente formazione e di completamento dell'edificato
- Zone "B2" - Residenziali di completamento con tipologia insediativa prevalentemente volta alla ricezione turistica
- Zone "C1" - Residenziali intermedie di espansione orientate al recupero ed alla riproposizione dei caratteri tipologici originali
- Zone "C2.1" - Residenziali di nuova formazione orientate al recupero ed alla riproposizione dei caratteri tipologici originali
- Zone "C2.2" - Residenziali di espansione con tipologia insediativa prevalentemente volta alla ricezione turistica
- Zone "D1" - Artigianale di completamento
- Zone "D2" - Artigianale di ristrutturazione
- Zone "D3.1" - Aree per Servizi Privati di Interesse Pubblico
- Zone "D3.2" - Attrezzature di Servizio agli impianti per la pratica dello sci
- Zone per l'istruzione
- Attrezzature di interesse collettivo
- Zone a verde pubblico attrezzato per il gioco e lo sport
- Aree a parcheggio pubblico
- Verde privato
- Ambito di tutela e valorizzazione paesaggistica
- Area di interesse archeologico ed ambientale del Bostel
- Area di storico - ambientale "Caposaldo del Piovan"
- Area di recupero ambientale
- Zone "E1" - Area boscata
- Zone "E2.1" - Area agricola di tutela ambientale
- Zone "E2.2" - Area agricola di salvaguardia produttiva e paesaggistica
- Zone di riconversione produttiva
- Fasce di rispetto stradale
- Ampliamenti
- Rispetto Cimiteriale
- Lotti Liberi (sedime potenziale indicativo)
- Localizzazione aree a servizi nelle Z.T.O. "C2" e "D2"
- Viabilità di progetto
- Pista ciclabile di progetto
- Obbligo di Strumento Urbanistico Attuativo
- Percorso pedonale di interesse ambientale
- Sentiero C.A.I.
- Sentiero Della Pace
- Area di tutela paesaggistica di interesse Regionale e competenza Provinciale e SIC IT3220003
- P.T.P. parziale "Ambito Val D'Assa"
- Vincolo ex Legge n. 431/85
- Vincolo idrogeologico
- Altar Knotto
- Antro del Sieson
- Capitelletto
- Fontana
- Parcheggi di supporto per la pratica dello sci
- Forte di Campolongo
- Rifugi
- Attività da bloccare
- Zone Significative 1:2000
- Cono visuale

