

Carta dei Vincoli e della Pianificazione Territoriale

Elaborato adeguato per la Conferenza di Servizi di approvazione

Provincia di Vicenza
Settore Urbanistica



Gruppo di progettazione

PROVINCIA DI VICENZA
Settore Urbanistica

COMUNE DI ROTZO
Cristina Pison

PROGETTISTA E COORDINAMENTO
GENERALE
Vittorio Lotti

VALUTAZIONE AMBIENTALE
STRATEGICA E VINCA
Enea Cappelletti

INDAGINE GEOLOGICA E VALUTAZIONE
DI COMPATIBILITÀ STRATEGICA
Claudio Caputo
Alberto De Biasi

INDAGINE AGRONOMICA
Marina Perini
Cristoforo Vettorello

Elaborato da: STUDIO LUGA ZANELLA INGEGNERI
via Venezia, 48 - 36010 Rotzo (VI)

marzo 2016

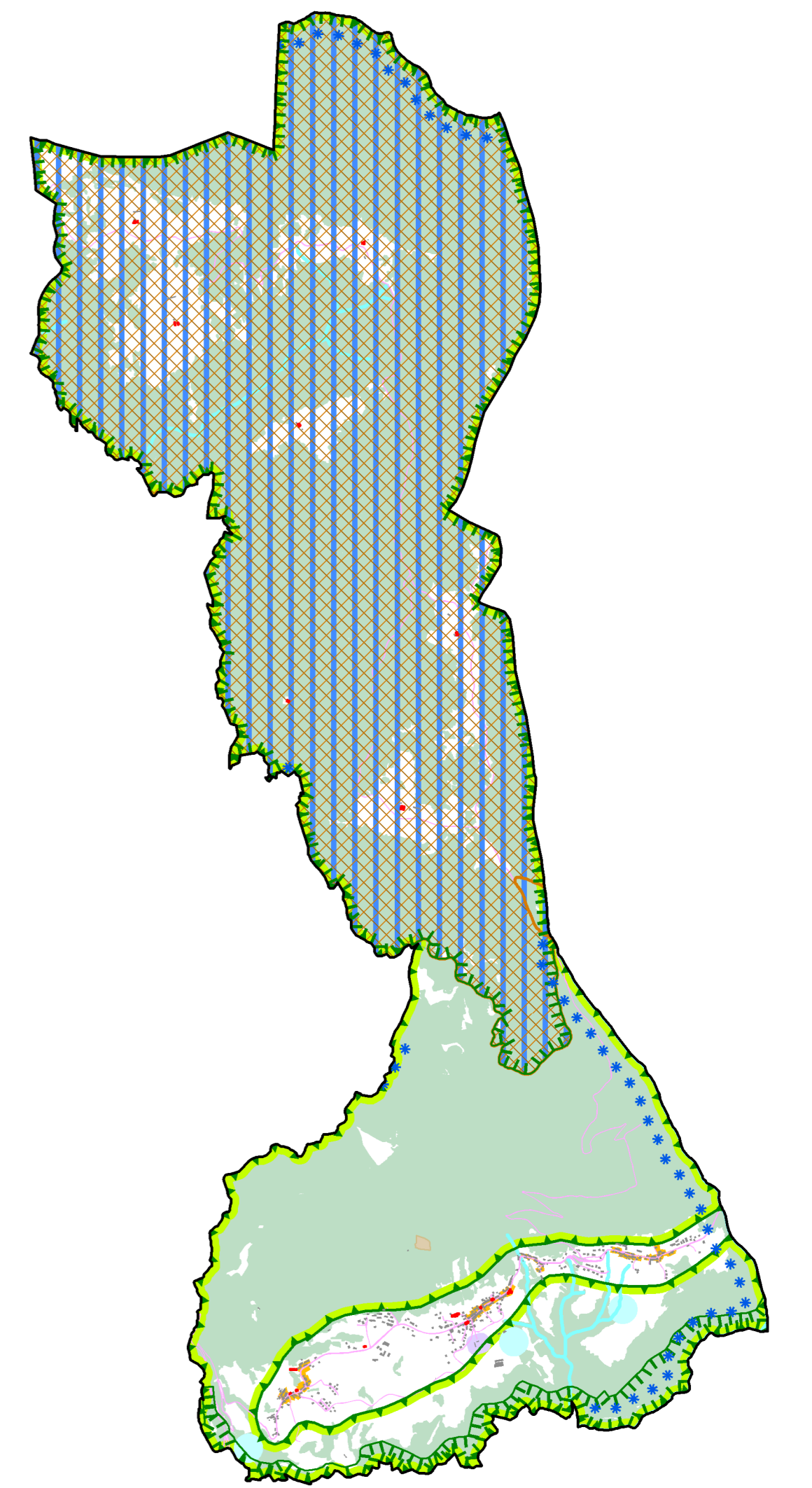

Carta dei Vincoli e della Pianificazione Territoriale

LEGENDA

- Contorno comunale e del PAT
- Vincoli** Art. 5
 - Vincolo monumentale D.Lgs. 42/2004
 - Vincolo idrogeologico-forestale R.D.L. 30.12.23, n. 3267
 - Vincolo sismico O.P.C.M. 3274/2003 - Zona 3
 - Vincolo paesaggistico D.Lgs. 42/2004 Aree di notevole interesse pubblico
 - Vincolo paesaggistico D.Lgs. 42/2004 Corsi d'acqua
 - Vincolo paesaggistico D.Lgs. 42/2004 Ambienti montani
 - Vincolo paesaggistico D.Lgs. 42/2004 Aree boscate
 - Vincolo paesaggistico D.Lgs. 42/2004 Aree assegnate alle università agrarie e zone gravate da usi civici
 - Vincolo paesaggistico D.Lgs. 42/2004 Zone di interesse archeologico
- Rete natura 2000** Art. 5
 - Siti di interesse comunitario
 - Zone di protezione speciale
- Pianificazione di livello superiore** Art. 5
 - Ambito naturalistico di livello regionale (art. 19 N.d.A. del PTRC "35. Monte Sirena, Costa del Cicello, Bosco Frattini")
 - Area di tutela paesaggistica di int. reg. e competenza provinciale (art. 34 N.d.A. del PTRC "27. Altopiano del Sette Comuni") ed Ambito di interesse naturalistico e paesaggistico da tutelare e valorizzare (art. 59 Norme del PFCP)
 - Area di tutela paesaggistica di int. reg. e competenza provinciale (art. 34 N.d.A. del PTRC "32. Val d'Assa")
 - Piano di Area adottato
 - Centri storici
 - Aree a pericolosità da valanga in riferimento al P.A.I. del bacino Brenta - Bacchiglione Pericolosità moderata P2 ed elevata P3
 - Zone di attenzione geologica in riferimento al P.A.I. del bacino Brenta - Bacchiglione
- Altri elementi** Art. 5
 - Idrografia/Fasce di rispetto di 10 m - art. 96 lett. f) r.d. 25 luglio 1994 n. 523
 - Cava estiva
 - Depuratori/Fasce di rispetto
 - Viabilità/Fasce di rispetto
 - Centri abitati come definiti dal Codice della Strada
 - Cimiteri/Fasce di rispetto
 - Fascia di rispetto degli osservatori professionali - ex L.R. 17/2009

