



COMUNE DI ROTZO
PROVINCIA DI VICENZA

Verbale di deliberazione del Consiglio Comunale

OGGETTO

DETERMINAZIONE DELLE TARIFFE PER LA COMPONENTE TARI (TRIBUTO COMUNALE RIFIUTI). APPROVAZIONE NUMERO RATE E SCADENZE ANNO 2021.

L' anno **duemilaventuno** addì **nove** del mese di **marzo** in Rotzo presso la sede comunale, su invito del Sindaco, si è riunito il Consiglio Comunale nelle persone dei signori:

Pellizzari Aldo	Presente
Zancanaro Caterina	Presente
Dal Pozzo Giorgio	Assente
Spagnolo Claudio	Assente
Pretto Massimiliano	Presente
Slaviero Nicola	Presente
Costa Andrea	Presente
Slaviero Andrea	Assente
Caldognetto Luciano	Presente

Assume la presidenza Aldo Pellizzari

Assiste il Vicesegretario Federica Sartori

Il Presidente constatata la legalità dell'adunanza, invita i presenti a deliberare in merito al sopraindicato oggetto.

Il Sindaco illustra la proposta di delibera, spiegando l'evoluzione della normativa in materia di tassa rifiuti. Precisa che per l'anno 2021 vengono mantenute le stesse tariffe applicate nell'anno 2020.

Non ci sono interventi.

Pertanto, all'esito della discussione come sopra sinteticamente verbalizzata,

IL CONSIGLIO COMUNALE

VISTA la Legge 27 dicembre 2013, n. 147, Legge di Stabilità per l'anno 2014, che ha introdotto l'Imposta Unica Comunale (I.U.C.), a decorrere dal 1° gennaio 2014, nell'intento di intraprendere il percorso verso l'introduzione della riforma sugli immobili;

CONSIDERATO che la richiamata Legge di Stabilità 2014 ha previsto un'articolazione della nuova imposta comunale in tre diverse entrate, disciplinate dalle disposizioni contenute nei commi da 639a 705;

VISTA la Legge 27 dicembre 2019, n. 160 (Legge di bilancio 2020-2023) che all'articolo 1, comma 738, sopprime la I.U.C. per le componenti IMU e TASI;

VISTA la propria deliberazione n. 21 del 29.09.2020 con la quale sono state confermate le tariffe tari per l'anno 2020;

VISTA la delibera dell'Autorità di Regolazione per Energia, Reti e Ambiente, ARERA, n. 443/2019, recante "DEFINIZIONE DEI CRITERI DI RICONOSCIMENTO DEI COSTI EFFICIENTI DI ESERCIZIO E DI INVESTIMENTO DEL SERVIZIO INTEGRATO DEI RIFIUTI, PER IL PERIODO 2018-2021";

VISTO, in particolare, l'Allegato A, che riporta il metodo tariffario del servizio integrato di gestione dei servizi rifiuti 2018-2021;

VISTA la successiva delibera di ARERA n. 444/2019, recante "DISPOSIZIONI IN MATERIA DI TRASPARENZA NEL SERVIZIO DI GESTIONE DEI RIFIUTI URBANI E ASSIMILATI";

CONSIDERATO che, a seguito della citata delibera n. 443/2019 di ARERA, è stato elaborato un nuovo metodo tariffario dei rifiuti (MTR), al fine di omogeneizzare la determinazione delle tariffe TARI a livello nazionale;

DATO ATTO che le bollette che verranno emesse dovranno contenere le indicazioni riportate nella delibera n. 444/2019 di ARERA, in termini di trasparenze e chiarezza nei confronti dell'utenza;

VERIFICATO che tale metodo è da applicare già per le tariffe TARI dell'anno 2020;

EVIDENZIATO, come sopra accennato, che l'art. 1, comma 738, della Legge n. 160/2019 ha mantenuto in vita le disposizioni relative alla disciplina della TARI, contenute nella richiamata Legge di Stabilità 2014 dai commi da 641 a 668;

ATTESO che il presupposto impositivo della TARI è il possesso o la detenzione, a qualsiasi titolo, di locali o di aree scoperte, a qualsiasi uso adibiti, suscettibili di produrre rifiuti urbani, escludendo però dalla tassazione le aree scoperte pertinenziali o accessorie a locali tassabili, non operative, e le aree comuni condominiali di cui all'articolo 1117 del codice civile che non siano detenute o occupate in via esclusiva;

EVIDENZIATO che sono soggetti passivi coloro che possiedono o detengono a qualsiasi titolo locali o aree scoperte, a qualsiasi uso adibiti, suscettibili di produrre rifiuti urbani;

VERIFICATO che la tariffa TARI deve essere determinata nel rispetto del principio comunitario "chi inquina paga", sancito dall'articolo 14 della direttiva 2008/98/CE del Parlamento europeo relativa ai rifiuti, adottando i criteri dettati dal regolamento di cui al D.P.R. 27 aprile 1999, n. 158, poi evolutosi nel principio "pay as you through" e comunque in relazione alle quantità e qualità medie ordinarie di rifiuti prodotti per unità di superficie, in relazione agli usi e alla tipologia delle attività svolte;

PRESO ATTO che la rata per il versamento della TARI, viene fissata al 31 ottobre 2021;

RILEVATO che il comma 651 prevede che la commisurazione delle tariffe avvenga nel rispetto dei criteri indicati dal D.P.R. n. 158/1999 e secondo gli usi e la tipologia delle attività svolte;

VERIFICATO che il successivo comma 652 consente al Comune, in alternativa al precedente criterio e "nel rispetto del principio «chi inquina paga», sancito dall'articolo 14 della direttiva 2008/98/CE del Parlamento europeo e del Consiglio, del 19 novembre 2008, relativa ai rifiuti", di commisurare la tariffa alle quantità e qualità medie ordinarie di rifiuti prodotti per unità di superficie, in relazione agli usi e alla tipologia delle attività svolte nonché al costo del servizio sui rifiuti;

PRESO ATTO che, in adesione al metodo alternativo suddetto, "le tariffe per ogni categoria o sottocategoria omogenea sono determinate dal comune moltiplicando il costo del servizio per unità di superficie imponibile accertata, previsto per l'anno successivo, per uno o più coefficienti di produttività quantitativa e qualitativa di rifiuti";

VISTO, altresì, l'art. 57-bis del D.L. n. 124/2019 e s.m.i., che consente ai Comuni di applicare i coefficienti della TARI, indicati nel citato D.P.R. n. 158/1999, sulla base della deroga di cui al comma 652;

CONSIDERATO che, per la determinazione delle tariffe, le utenze sono suddivise in due macrocategorie: utenze domestiche ed utenze non domestiche;

RILEVATO che, ai fini della semplificazione introdotta ai fini del calcolo delle tariffe TARI, è possibile adottare i coefficienti di cui alle tabelle 2, 3a, 3b, 4a e 4b dell'allegato 1, del suddetto D.P.R. n.158/1999, con valori inferiori ai minimi o superiori ai massimi ivi indicati fino al 50 per cento, ex-lege, ossia senza specifiche motivazioni;

PRESO ATTO che è possibile semplificare ulteriormente i calcoli delle tariffe TARI tralasciando di considerare i coefficienti di cui alle tabelle 1a e 1b del medesimo allegato 1, riferiti alle utenze domestiche;

VERIFICATO che i costi che devono trovare integrale copertura con le entrate derivanti dall'applicazione delle tariffe TARI devono essere riportati nel piano economico finanziario (P.E.F.), redatto dal gestore del servizio di raccolta e di smaltimento dei rifiuti;

ATTESO che con le tariffe che vengono approvate deve essere assicurata la copertura integrale dei costi di investimento e di esercizio relativi al servizio, ricomprendendo anche i costi di cui all'articolo 15 del decreto legislativo 13 gennaio 2003, n. 36;

CONSIDERATO che ARERA, con la deliberazione n. 443/2019, ha introdotto un nuovo metodo di determinazione delle tariffe TARI, ossia il Metodo Tariffario Rifiuti (MTR), prevedendo parametri in grado di individuare i costi efficienti, attraverso limiti agli aumenti tariffari, che impongono una stretta coerenza tra il costo e la qualità del servizio reso dal gestore;

ATTESO che l'articolo 5 del nuovo metodo tariffario non si esprime sul concreto metodo di calcolo delle tariffe, limitandosi a confermare, per tale aspetto, il D.P.R. n. 158/1999, ossia il

metodo normalizzato (MNR) ancorato su coefficienti potenziali di produzione del rifiuto, da applicare in assenza di un sistema di monitoraggio realizzato sullo specifico territorio;

RILEVATO che le indicazioni riportate dalla deliberazione n. 443/2019 confermano l'utilizzo dei parametri dettati dal D.P.R. n. 158/1999, ribadendo le seguenti modalità di attribuzione dei costi:- suddivisione dei costi fra le utenze domestiche e non domestiche, in continuità con i criteri di cui alla normativa vigente;- determinazione dei corrispettivi da applicare all'utenza finale, in coerenza con le tabelle 1a, 1b,2, 3a, 3b, 4a e 4b del D.P.R. n. 158/99;

RICHIAMATO il Decreto Legge 158/2019, art. 58, che dispone per i professionisti iscritti ad un albo, il trasferimento dalla categoria 11 uffici, studi, agenzie alla categoria 12 banche ed istituti di credito, e che la tassa rifiuti sia adeguata in base alla nuova riclassificazione;

RIMARCATO che, per le attività non contemplate dal D.P.R. n. 158/99, possono essere adottati appositi coefficienti, acquisiti da soggetti che gestiscono il servizio di raccolta e smaltimento dei rifiuti, purché in grado di misurare la potenzialità di produrre rifiuto;

PRESO ATTO che i coefficienti ed i criteri di determinazione delle tariffe, articolate secondo i criteri dettati dal predetto D.P.R. n. 158/1999, sono gli stessi applicati per la determinazione delle tariffe TARI 2020, indicati negli allegati alla presente deliberazione, costituendone parte integrante e sostanziale;

DATO ATTO che, considerando l'evoluzione normativa intervenuta che, peraltro, è ancora in atto, emerge un contesto assai complesso in cui gestire la TARI, nonché la procedura per l'approvazione delle tariffe per l'anno 2021;

PRESO ATTO, altresì, dell'ulteriore complessità del quadro di riferimento, originato dalle criticità dovute alla pandemia generata da COVID-19;

VISTO l'art. 107 del D.L. n. 18/2020 (cd "decreto Cura Italia"), che ha introdotto misure per semplificare la procedura di approvazione delle tariffe TARI per l'anno 2020, oltre che per differire il termine di approvazione delle medesime;

PRESO ATTO che, ai sensi del comma 5, del predetto D.L. n. 18/2020, i Comuni, in deroga all'articolo 1, commi 654 e 683, della legge n. 147/2013, possono approvare le tariffe della TARI, adottate per l'anno 2019, anche per l'anno 2020, provvedendo, entro il 31 dicembre 2020, alla determinazione ed approvazione del PEF per l'anno 2020; l'eventuale conguaglio tra i costi risultanti dal PEF per il 2020 ed i costi determinati per l'anno 2019 può essere ripartito in tre anni, a decorrere dal 2021;

RITENUTO opportuno, per il contesto sopra illustrato e per la specifica situazione dell'ente, procedere con l'approvazione delle tariffe TARI da applicare per l'anno 2021 confermando le tariffe approvate e già applicate per l'anno 2020, con riserva di approvare con successivo atto il PEF 2021, in quanto la situazione emergenziale e la necessità di prevedere riduzioni legate al COVID-19 aumenta la difficoltà di determinare il PEF applicando le disposizioni dettate da ARERA;

RILEVATO che, in ragione di quanto sopra indicato, le tariffe TARI da applicare per l'anno 2021 sono le stesse tariffe applicate per l'anno 2020, riportate nell'allegato del presente atto, quale parte integrante e sostanziale del medesimo;

CONSIDERATO che, stante la modifica operata dall'art. 15-bis, del D.L. n. 34/2019, all'art. 13, comma 15-ter, del D.L. n. 201/2011, i versamenti relativi alla TARI, la cui scadenza è fissata prima del 1° dicembre, devono essere effettuati sulla base degli atti applicabili per l'anno precedente;

PRESO ATTO che la delibera che approva le tariffe del tributo sui rifiuti (TARI) dovrà essere trasmessa al Ministero dell'Economia e delle Finanze, Dipartimento delle finanze, secondo i termini e le modalità dettati dal richiamato art. 13, comma 15-ter, del D.L. n. 201/2011;

VERIFICATO che, nel rispetto della suddetta disposizione normativa, le delibere concernenti i tributi comunali come la TARI acquistano efficacia dalla data della pubblicazione effettuata mediante inserimento del testo delle stesse nell'apposita sezione del portale del federalismo fiscale a condizione che detta pubblicazione avvenga entro il 28 ottobre dell'anno a cui la delibera si riferisce e purché il comune abbia effettuato l'invio telematico entro il termine perentorio del 14 ottobre dello stesso anno;

ATTESO che la trasmissione delle delibere dovrà avvenire esclusivamente mediante inserimento del testo degli stessi nell'apposita sezione del Portale del federalismo fiscale, per la pubblicazione nel sito informatico;

RILEVATO che per quanto non direttamente disciplinato si rinvia alla normativa vigente in materia;

RITENUTO di approvare le suddette tariffe TARI da applicare per l'anno 2021;

VISTO il D.Lgs. 18/08/2000, n. 267;

VISTO lo Statuto comunale;

VISTI i pareri favorevoli espressi ai sensi dell'art. 49 del D.Lgs. 267/2000;

Con voti unanimi favorevoli espressi per alzata di mano

DELIBERA

- 1) tutto quanto esposto in premessa è parte integrante e sostanziale della presente deliberazione;
- 2) di confermare anche per l'anno 2021 le tariffe TARI già in vigore per l'anno 2020, come da allegati, ai sensi dell'art.107 comma 5 del Decreto Legge 17 marzo 2020 n.18 con riserva di approvare con successivo atto il PEF 2021, in quanto la situazione emergenziale e la necessità di prevedere riduzioni legate al COVID-19 aumenta la difficoltà di determinare il PEF applicando le disposizioni dettate da ARERA;
- 3) di dare atto che sull'importo della TARI - Tributo comunale sui rifiuti, si applica il tributo provinciale per l'esercizio delle funzioni ambientali di cui all'articolo 19 del Decreto Legislativo 30 dicembre 1992 n. 504, con l'aliquota deliberata dalla provincia;
- 4) di stabilire che il versamento del tributo comunale sui rifiuti (TARI) per l'anno 2021 sia effettuato in n. 01 (una) rata, avente la scadenza del 31/10/2020;
- 5) di stabilire che il versamento della rata per l'anno 2021 avvenga per mezzo di: versamento mediante modello F24 di cui all'art. 17 del D.Lgs 241/1997 previo invio di apposito avviso di pagamento al contribuente contenente i modelli per il versamento precompilati dal Comune;
- 6) di procedere alla pubblicazione dei dati connessi al presente provvedimento sul sito web comunale, sezione "Amministrazione trasparente";
- 7) di dare atto che ai sensi dell'art 13, comma 13-bis , del DL n. 201 del 2011 in base al quale le delibere approvate ed esecutive devono essere trasmesse al Ministero delle Finanze entro trenta giorni dalla data in cui sarà esecutiva, esclusivamente per via telematica mediante l'inserimento del testo nell'apposita sezione del Portale del Federalismo Fiscale entro il termine di cui all'art. 52, 2° comma, del D.Lgs. n. 446 del 1997; Le deliberazioni e i regolamenti trasmessi secondo le modalità indicate, purchè approvate entro la data fissata da norme statali per la deliberazione del bilancio di previsione, hanno effetto dal 1^ gennaio dell'anno di riferimento;

8) di dichiarare, con voti unanimi favorevoli espressi per alzata di mano la presente deliberazione immediatamente eseguibile ai sensi di legge, al fine di dare seguito con tempestività agli ulteriori adempimenti.



Comune di ROTZO (VI)

Simulazione dati I.U.C. Ta.Ri. anno 2019

Data e ora: 01/03/2019 09:23:21

Totale Imposta Anno	
Imposta (Parte fissa)	€ 69.666,25
Imposta (Parte variabile)	€ 35.341,56
Imposta Netta	€ 105.007,82
Adizionale ECA	€ 0,00
Maggiorazione ECA	€ 0,00
Adizionale Provinciale	€ 5.250,39
Imposta Lorda	€ 110.258,21

Tipologia	Categoria	Numero Componenti Nucleo Familiare	Sup.	Utenze	Imposta Fissa SENZA Riduzione		Imposta Fissa CON Riduzione		Imposta Variabile SENZA Riduzione		Imposta Variabile CON Riduzione		Imposta Globale SENZA Riduzione		Imposta Globale CON Riduzione		Imposta Netta	Add. / Magg.	Imposta Lorda
					Senza	Con	Senza	Con	Senza	Con	Senza	Con	Senza	Con					
DOMESTICA	51 / Abitazione	0	129,15	1	6,25	6,25	1,56	1,56	0,00	0,00	0,00	0,00	7,82	7,82	7,82	0,39	8,21		
DOMESTICA	51 / Abitazione	1	9.446,29	85	5.488,46	5.488,46	1.593,22	1.593,22	0,00	0,00	0,00	0,00	7.081,68	7.081,68	7.081,68	354,08	7.435,76		
DOMESTICA	51 / Abitazione	2	8.117,02	58	5.502,15	5.502,15	1.956,85	1.956,85	0,00	0,00	0,00	0,00	7.459,00	7.459,00	7.459,00	372,95	7.831,95		
DOMESTICA	51 / Abitazione	3	5.421,24	43	4.049,79	4.049,79	1.652,26	1.652,26	0,00	0,00	0,00	0,00	5.702,05	5.702,05	5.702,05	285,10	5.987,15		
DOMESTICA	51 / Abitazione	4	5.236,77	40	4.201,76	4.201,76	1.949,35	1.949,35	0,00	0,00	0,00	0,00	6.151,11	6.151,11	6.151,11	307,56	6.458,67		
DOMESTICA	51 / Abitazione	5	1.580,35	12	1.355,45	1.355,45	652,28	652,28	0,00	0,00	0,00	0,00	2.007,74	2.007,74	2.007,74	100,39	2.108,12		
DOMESTICA	51 / Abitazione	6	1.480,00	1	1.330,88	1.330,88	63,73	63,73	0,00	0,00	0,00	0,00	1.968,11	1.968,11	1.968,11	98,4	2.066,55		
DOMESTICA	52 / Pertinenza di Abitazione	1	1.190,81	44	691,88	691,88	0,00	0,00	0,00	0,00	0,00	0,00	691,88	691,88	691,88	34,59	726,48		
DOMESTICA	52 / Pertinenza di Abitazione	2	1.632,12	33	1.106,34	1.106,34	0,00	0,00	0,00	0,00	0,00	0,00	1.106,34	1.106,34	1.106,34	55,32	1.161,66		
DOMESTICA	52 / Pertinenza di Abitazione	3	1.351,21	31	1.009,38	1.009,38	0,00	0,00	0,00	0,00	0,00	0,00	1.009,38	1.009,38	1.009,38	50,47	1.059,85		
DOMESTICA	52 / Pertinenza di Abitazione	4	892,09	23	715,77	715,77	0,00	0,00	0,00	0,00	0,00	0,00	715,77	715,77	715,77	35,79	751,56		
DOMESTICA	52 / Pertinenza di Abitazione	5	387,21	11	332,11	332,11	0,00	0,00	0,00	0,00	0,00	0,00	332,11	332,11	332,11	16,61	348,71		
DOMESTICA	52 / Pertinenza di Abitazione	6	54,00	1	48,56	48,56	0,00	0,00	0,00	0,00	0,00	0,00	48,56	48,56	48,56	2,43	50,98		
DOMESTICA	53 / Abitazione a disposizione di NonResidenti o di PersoneGiuridiche	1	1.849,11	50	1.074,36	1.074,36	937,19	937,19	6.106,72	6.106,72	6.106,72	6.106,72	11.734,62	11.734,62	11.734,62	586,73	12.321,35		
DOMESTICA	53 / Abitazione a disposizione di NonResidenti o di PersoneGiuridiche	2	8.302,53	181	5.627,90	5.627,90	3.752,51	3.752,51	5.571,59	5.571,59	5.571,59	5.571,59	12.098,94	12.098,94	12.098,94	604,95	12.703,89		
DOMESTICA	53 / Abitazione a disposizione di NonResidenti o di PersoneGiuridiche	3	8.737,83	145	6.527,35	6.527,35	3.752,51	3.752,51	1.195,85	1.195,85	1.195,85	1.195,85	9.169,05	9.169,05	9.169,05	458,45	9.627,50		
DOMESTICA	53 / Abitazione a disposizione di NonResidenti o di PersoneGiuridiche	4	6.750,79	77	5.416,54	5.416,54	3.752,51	3.752,51	1.195,85	1.195,85	1.195,85	1.195,85	3.458,33	3.458,33	3.458,33	172,92	3.631,24		
DOMESTICA	53 / Abitazione a disposizione di NonResidenti o di PersoneGiuridiche	5	2.637,86	22	2.262,47	2.262,47	3.823,73	3.823,73	13.497,92	13.497,92	13.497,92	13.497,92	42,88	42,88	42,88	2,14	45,02		
DOMESTICA	53 / Abitazione a disposizione di NonResidenti o di PersoneGiuridiche	6	10.758,74	60	9.674,19	9.674,19	42,88	42,88	0,00	0,00	0,00	0,00	685,11	685,11	685,11	34,26	719,36		
DOMESTICA	54 / Pertinenza di Abitazione a disposizione di NonResidenti o di PersoneGiuridiche	1	73,80	7	42,88	42,88	0,00	0,00	0,00	0,00	0,00	0,00	1.098,87	1.098,87	1.098,87	54,94	1.153,81		
DOMESTICA	54 / Pertinenza di Abitazione a disposizione di NonResidenti o di PersoneGiuridiche	2	1.010,70	95	685,11	685,11	0,00	0,00	0,00	0,00	0,00	0,00	582,41	582,41	582,41	29,12	611,53		
DOMESTICA	54 / Pertinenza di Abitazione a disposizione di NonResidenti o di PersoneGiuridiche	3	1.471,00	100	1.098,87	1.098,87	0,00	0,00	0,00	0,00	0,00	0,00	190,06	190,06	190,06	9,50	199,57		
DOMESTICA	54 / Pertinenza di Abitazione a disposizione di NonResidenti o di PersoneGiuridiche	4	725,87	32	582,41	582,41	0,00	0,00	0,00	0,00	0,00	0,00	828,09	828,09	828,09	41,40	869,50		
DOMESTICA	54 / Pertinenza di Abitazione a disposizione di NonResidenti o di PersoneGiuridiche	5	221,60	10	190,06	190,06	0,00	0,00	0,00	0,00	0,00	0,00	177,71	177,71	177,71	8,89	186,60		
DOMESTICA	54 / Pertinenza di Abitazione a disposizione di NonResidenti o di PersoneGiuridiche	6	920,93	34	828,09	828,09	0,00	0,00	0,00	0,00	0,00	0,00	371,13	371,13	371,13	18,56	389,69		
DOMESTICA	55 / Abitazione a disposizione di Residenti	1	209,08	3	121,48	121,48	56,23	56,23	0,00	0,00	0,00	0,00	757,56	757,56	757,56	37,88	795,44		
DOMESTICA	55 / Abitazione a disposizione di Residenti	2	570,09	11	386,44	386,44	371,13	371,13	0,00	0,00	0,00	0,00	1.531,29	1.531,29	1.531,29	76,56	1.607,85		
DOMESTICA	55 / Abitazione a disposizione di Residenti	3	1.175,42	17	878,06	878,06	653,22	653,22	0,00	0,00	0,00	0,00	2.656,60	2.656,60	2.656,60	132,83	2.789,43		
DOMESTICA	55 / Abitazione a disposizione di Residenti	4	1.914,01	23	1.535,72	1.535,72	1.120,88	1.120,88	0,00	0,00	0,00	0,00	2.656,60	2.656,60	2.656,60	132,83	2.789,43		

Imposta Anno per Tipologia Utenze												
Tipologia	Sup.	Utenze	Categoria	Numero Componenti Nucleo Familiare	Utenze	Imposta Fissa SENZA Riduzione	Imposta Fissa CON Riduzione	Imposta Variabile SENZA Riduzione	Imposta Variabile CON Riduzione	Imposta Globale SENZA Riduzione	Imposta Globale CON Riduzione	Imposta Lorda
DOMESTICA	55 / Abitazione a disposizione di Residenti	868,00	7	744,48 €	744,48 €	380,50 €	380,50 €	380,50 €	1.124,98 €	1.124,98 €	1.124,98 €	1.181,22 €
DOMESTICA	55 / Abitazione a disposizione di Residenti	4.097,00	35	3.684,00 €	3.684,00 €	2.230,51 €	2.230,51 €	2.230,51 €	5.914,51 €	5.914,51 €	5.914,51 €	6.210,23 €
DOMESTICA	56 / Pertinenza di Abitazione a disposizione di Residenti	126,08	6	73,25 €	73,25 €	0,00 €	0,00 €	0,00 €	73,25 €	73,25 €	73,25 €	76,92 €
DOMESTICA	56 / Pertinenza di Abitazione a disposizione di Residenti	90,00	2	61,01 €	61,01 €	0,00 €	0,00 €	0,00 €	61,01 €	61,01 €	61,01 €	64,06 €
DOMESTICA	56 / Pertinenza di Abitazione a disposizione di Residenti	43,00	3	32,12 €	32,12 €	0,00 €	0,00 €	0,00 €	32,12 €	32,12 €	32,12 €	33,73 €
DOMESTICA	56 / Pertinenza di Abitazione a disposizione di Residenti	459,30	14	368,52 €	368,52 €	0,00 €	0,00 €	0,00 €	368,52 €	368,52 €	368,52 €	386,95 €
DOMESTICA	56 / Pertinenza di Abitazione a disposizione di Residenti	140,00	3	120,08 €	120,08 €	0,00 €	0,00 €	0,00 €	120,08 €	120,08 €	120,08 €	126,08 €
NON DOMESTICA	56 / Pertinenza di Abitazione a disposizione di Residenti	558,40	17	502,11 €	502,11 €	0,00 €	0,00 €	0,00 €	502,11 €	502,11 €	502,11 €	527,22 €
NON DOMESTICA	B / Uffici, agenzie, studi professionali	100,50	4	55,55 €	55,55 €	28,31 €	28,31 €	28,31 €	83,85 €	83,85 €	83,85 €	88,05 €
NON DOMESTICA	11 / Edicola, farmacia, tabaccai, plurilicenze	50,00	1	37,17 €	37,17 €	18,85 €	18,85 €	18,85 €	56,03 €	56,03 €	56,03 €	58,83 €
NON DOMESTICA	12 / Attività artigianali tipo botteghe (falegname, idraulico, fabbro, elettricista parrucchiere)	301,69	3	153,46 €	153,46 €	77,67 €	77,67 €	77,67 €	231,13 €	231,13 €	231,13 €	242,69 €
NON DOMESTICA	13 / Carrozzeria, autofficina, elettrauto	218,34	1	123,88 €	123,88 €	62,69 €	62,69 €	62,69 €	186,57 €	186,57 €	186,57 €	195,90 €
NON DOMESTICA	15 / Attività artigianali di produzione beni specifici	1.464,20	6	780,62 €	780,62 €	395,57 €	395,57 €	395,57 €	1.176,19 €	1.176,19 €	1.176,19 €	1.235,00 €
NON DOMESTICA	16 / Ristoranti, trattorie osterie, pizzerie	477,71	2	450,96 €	450,96 €	229,03 €	229,03 €	229,03 €	679,99 €	679,99 €	679,99 €	713,99 €
NON DOMESTICA	17 / Bar, caffè, pasticceria	554,58	5	523,52 €	523,52 €	265,89 €	265,89 €	265,89 €	789,41 €	789,41 €	789,41 €	828,88 €
NON DOMESTICA	18 / Supermercato, pane e pasta, macelleria, salumi e formaggi, generi alimentari	387,56	3	333,63 €	333,63 €	169,38 €	169,38 €	169,38 €	503,01 €	503,01 €	503,01 €	528,16 €
NON DOMESTICA	20 / Ortofrutta, pescherie, fiori e piante	55,00	1	48,96 €	48,96 €	24,85 €	24,85 €	24,85 €	73,81 €	73,81 €	73,81 €	77,50 €

Imposta Anno per Tipologia Utenze												
Tipologia	Sup.	Utenze	Imposta Fissa SENZA Riduzione	Imposta Fissa CON Riduzione	Imposta Variabile SENZA Riduzione	Imposta Variabile CON Riduzione	Imposta Globale SENZA Riduzione	Imposta Globale CON Riduzione	Imposta Globale	Imposta Netta	Add. / Magg.	Imposta Lorda
DOMESTICA	89.297,40	1.337	67.158,49 €	67.158,49 €	34.069,32 €	34.069,32 €	101.227,82 €	101.227,82 €	101.227,82 €	101.227,82 €	5.061,39 €	106.289,21 €
NON DOMESTICA	3.609,58	26	2.507,76 €	2.507,76 €	1.272,24 €	1.272,24 €	3.780,00 €	3.780,00 €	3.780,00 €	3.780,00 €	189,00 €	3.969,00 €

Riduzioni Globali												
Riduzione	Sup.	Utenze	Imposta Fissa SENZA Riduzione	Imposta Fissa CON Riduzione	Imposta Variabile SENZA Riduzione	Imposta Variabile CON Riduzione	Imposta Globale SENZA Riduzione	Imposta Globale CON Riduzione	Riduzione Applicata	Imposta Netta	Add. / Magg.	Imposta Lorda
NESSUNA RIDUZIONE	93.330,98	1.368	69.666,25 €	69.666,25 €	35.341,56 €	35.341,56 €	105.007,82 €	105.007,82 €	0,00 €	105.007,82 €	5.250,39 €	110.258,21 €
Riduzioni Quota Fissa												
Riduzione <td>Sup. <td>Utenze <td>Imposta Fissa SENZA Riduzione <td>Imposta Fissa CON Riduzione <td>Riduzione Applicata <td>Imposta Variabile SENZA Riduzione <td>Imposta Variabile CON Riduzione <td>Imposta Globale SENZA Riduzione <td>Imposta Globale CON Riduzione <td>Imposta Netta <td>Add. / Magg. <td>Imposta Lorda</td> </td></td></td></td></td></td></td></td></td></td></td>	Sup. <td>Utenze <td>Imposta Fissa SENZA Riduzione <td>Imposta Fissa CON Riduzione <td>Riduzione Applicata <td>Imposta Variabile SENZA Riduzione <td>Imposta Variabile CON Riduzione <td>Imposta Globale SENZA Riduzione <td>Imposta Globale CON Riduzione <td>Imposta Netta <td>Add. / Magg. <td>Imposta Lorda</td> </td></td></td></td></td></td></td></td></td></td>	Utenze <td>Imposta Fissa SENZA Riduzione <td>Imposta Fissa CON Riduzione <td>Riduzione Applicata <td>Imposta Variabile SENZA Riduzione <td>Imposta Variabile CON Riduzione <td>Imposta Globale SENZA Riduzione <td>Imposta Globale CON Riduzione <td>Imposta Netta <td>Add. / Magg. <td>Imposta Lorda</td> </td></td></td></td></td></td></td></td></td>	Imposta Fissa SENZA Riduzione <td>Imposta Fissa CON Riduzione <td>Riduzione Applicata <td>Imposta Variabile SENZA Riduzione <td>Imposta Variabile CON Riduzione <td>Imposta Globale SENZA Riduzione <td>Imposta Globale CON Riduzione <td>Imposta Netta <td>Add. / Magg. <td>Imposta Lorda</td> </td></td></td></td></td></td></td></td>	Imposta Fissa CON Riduzione <td>Riduzione Applicata <td>Imposta Variabile SENZA Riduzione <td>Imposta Variabile CON Riduzione <td>Imposta Globale SENZA Riduzione <td>Imposta Globale CON Riduzione <td>Imposta Netta <td>Add. / Magg. <td>Imposta Lorda</td> </td></td></td></td></td></td></td>	Riduzione Applicata <td>Imposta Variabile SENZA Riduzione <td>Imposta Variabile CON Riduzione <td>Imposta Globale SENZA Riduzione <td>Imposta Globale CON Riduzione <td>Imposta Netta <td>Add. / Magg. <td>Imposta Lorda</td> </td></td></td></td></td></td>	Imposta Variabile SENZA Riduzione <td>Imposta Variabile CON Riduzione <td>Imposta Globale SENZA Riduzione <td>Imposta Globale CON Riduzione <td>Imposta Netta <td>Add. / Magg. <td>Imposta Lorda</td> </td></td></td></td></td>	Imposta Variabile CON Riduzione <td>Imposta Globale SENZA Riduzione <td>Imposta Globale CON Riduzione <td>Imposta Netta <td>Add. / Magg. <td>Imposta Lorda</td> </td></td></td></td>	Imposta Globale SENZA Riduzione <td>Imposta Globale CON Riduzione <td>Imposta Netta <td>Add. / Magg. <td>Imposta Lorda</td> </td></td></td>	Imposta Globale CON Riduzione <td>Imposta Netta <td>Add. / Magg. <td>Imposta Lorda</td> </td></td>	Imposta Netta <td>Add. / Magg. <td>Imposta Lorda</td> </td>	Add. / Magg. <td>Imposta Lorda</td>	Imposta Lorda
NESSUNA RIDUZIONE	93.330,98	1.368	69.666,25 €	69.666,25 €	0,00 €	35.341,56 €	35.341,56 €	105.007,82 €	105.007,82 €	105.007,82 €	5.250,39 €	110.258,21 €

Riduzioni Quota Variabile

Riduzioni Quota Variabile

Riduzione	Sup.	Utenze	Imposta Fissa SENZA Riduzione	Imposta Fissa CON Riduzione	Imposta Variabile SENZA Riduzione	Imposta Variabile CON Riduzione	Riduzione Applicata	Imposta Globale SENZA Riduzione	Imposta Globale CON Riduzione	Imposta Netta	Add. / Magg.	Imposta Lorda
NESSUNA RIDUZIONE	93.330,98	1.368	69.666,25 €	69.666,25 €	35.341,56 €	35.341,56 €	0,00 €	105.007,82 €	105.007,82 €	105.007,82 €	5.250,39 €	110.258,21 €

Tariffe per Tipologia Utenze

Tipologia	Categoria	Numero Componenti Nucleo Familiare	Sup.	Utenze	Ka	Kb	Kc	Kd	Quota Fissa	Quota Variabile	Quota Variabile	Imposta	Imposta Media
DOMESTICA	51 / Abitazione	1	9.446,29	85	0,84	1,00			0,5810 € / mq	0,0000 € / mq	18,7438 €	7.435,76 €	87,48 €
DOMESTICA	51 / Abitazione	2	8.117,02	58	0,98	1,80			0,6779 € / mq	0,0000 € / mq	33,7388 €	7.831,95 €	135,03 €
DOMESTICA	51 / Abitazione	3	5.421,24	43	1,08	2,05			0,7470 € / mq	0,0000 € / mq	38,4248 €	5.987,15 €	139,24 €
DOMESTICA	51 / Abitazione	4	5.236,77	40	1,16	2,60			0,8024 € / mq	0,0000 € / mq	48,7338 €	6.458,67 €	161,47 €
DOMESTICA	51 / Abitazione	5	1.580,35	12	1,24	2,90			0,8577 € / mq	0,0000 € / mq	54,3570 €	2.108,12 €	175,68 €
DOMESTICA	51 / Abitazione	6	148,00	1	1,30	3,40			0,8992 € / mq	0,0000 € / mq	63,7289 €	206,65 €	206,65 €
DOMESTICA	52 / Pertinenza di Abitazione	1	1.190,81	44	0,84				0,5810 € / mq	0,0000 € / mq	0,0000 €	726,48 €	16,51 €
DOMESTICA	52 / Pertinenza di Abitazione	2	1.632,12	33	0,98				0,6779 € / mq	0,0000 € / mq	0,0000 €	1.161,66 €	35,20 €
DOMESTICA	52 / Pertinenza di Abitazione	3	1.351,21	31	1,08				0,7470 € / mq	0,0000 € / mq	0,0000 €	1.059,85 €	34,19 €
DOMESTICA	52 / Pertinenza di Abitazione	4	892,09	23	1,16				0,8024 € / mq	0,0000 € / mq	0,0000 €	1.059,85 €	34,19 €
DOMESTICA	52 / Pertinenza di Abitazione	5	387,21	11	1,24				0,8577 € / mq	0,0000 € / mq	0,0000 €	348,71 €	31,70 €
DOMESTICA	52 / Pertinenza di Abitazione	6	54,00	1	1,30				0,8992 € / mq	0,0000 € / mq	0,0000 €	50,98 €	50,98 €
DOMESTICA	53 / Abitazione a disposizione di NonResidenti o di PersoneGiuridiche	1	1.849,11	50	0,84	1,00			0,5810 € / mq	0,0000 € / mq	18,7438 €	2.112,13 €	42,24 €
DOMESTICA	53 / Abitazione a disposizione di NonResidenti o di PersoneGiuridiche	2	8.302,53	181	0,98	1,80			0,6779 € / mq	0,0000 € / mq	33,7388 €	12.321,35 €	68,07 €
DOMESTICA	53 / Abitazione a disposizione di NonResidenti o di PersoneGiuridiche	3	8.737,83	145	1,08	2,05			0,7470 € / mq	0,0000 € / mq	38,4248 €	12.321,35 €	68,07 €
DOMESTICA	53 / Abitazione a disposizione di NonResidenti o di PersoneGiuridiche	4	6.750,79	77	1,16	2,60			0,8024 € / mq	0,0000 € / mq	48,7338 €	9.627,50 €	125,03 €
DOMESTICA	53 / Abitazione a disposizione di NonResidenti o di PersoneGiuridiche	5	2.637,86	22	1,24	2,90			0,8577 € / mq	0,0000 € / mq	54,3570 €	3.631,24 €	165,06 €
DOMESTICA	53 / Abitazione a disposizione di NonResidenti o di PersoneGiuridiche	6	10.758,74	60	1,30	3,40			0,8992 € / mq	0,0000 € / mq	63,7289 €	14.172,82 €	236,21 €
DOMESTICA	54 / Pertinenza di Abitazione a disposizione di NonResidenti o di PersoneGiuridiche	1	73,80	7	0,84				0,5810 € / mq	0,0000 € / mq	0,0000 €	45,02 €	6,43 €
DOMESTICA	54 / Pertinenza di Abitazione a disposizione di NonResidenti o di PersoneGiuridiche	2	1.010,70	95	0,98				0,6779 € / mq	0,0000 € / mq	0,0000 €	719,36 €	7,57 €
DOMESTICA	54 / Pertinenza di Abitazione a disposizione di NonResidenti o di PersoneGiuridiche	3	1.471,00	100	1,08				0,7470 € / mq	0,0000 € / mq	0,0000 €	1.153,81 €	11,54 €
DOMESTICA	54 / Pertinenza di Abitazione a disposizione di NonResidenti o di PersoneGiuridiche	4	725,87	32	1,16				0,8024 € / mq	0,0000 € / mq	0,0000 €	611,53 €	19,11 €
DOMESTICA	54 / Pertinenza di Abitazione a disposizione di NonResidenti o di PersoneGiuridiche	5	221,60	10	1,24				0,8577 € / mq	0,0000 € / mq	0,0000 €	199,57 €	19,96 €
DOMESTICA	54 / Pertinenza di Abitazione a disposizione di NonResidenti o di PersoneGiuridiche	6	920,93	34	1,30				0,8992 € / mq	0,0000 € / mq	0,0000 €	869,50 €	25,57 €
DOMESTICA	55 / Abitazione a disposizione di Residenti	1	209,08	3	0,84	1,00			0,5810 € / mq	0,0000 € / mq	18,7438 €	186,60 €	62,20 €
DOMESTICA	55 / Abitazione a disposizione di Residenti	2	570,09	11	0,98	1,80			0,6779 € / mq	0,0000 € / mq	33,7388 €	795,44 €	72,31 €
DOMESTICA	55 / Abitazione a disposizione di Residenti	3	1.175,42	17	1,08	2,05			0,7470 € / mq	0,0000 € / mq	38,4248 €	1.607,85 €	94,58 €
DOMESTICA	55 / Abitazione a disposizione di Residenti	4	1.914,01	23	1,16	2,60			0,8024 € / mq	0,0000 € / mq	48,7338 €	2.789,43 €	121,28 €
DOMESTICA	55 / Abitazione a disposizione di Residenti	5	868,00	7	1,24	2,90			0,8577 € / mq	0,0000 € / mq	54,3570 €	1.181,22 €	168,75 €
DOMESTICA	55 / Abitazione a disposizione di Residenti	6	4.097,00	35	1,30	3,40			0,8992 € / mq	0,0000 € / mq	63,7289 €	6.210,23 €	177,44 €
DOMESTICA	56 / Pertinenza di Abitazione a disposizione di Residenti	1	126,08	6	0,84				0,5810 € / mq	0,0000 € / mq	0,0000 €	76,92 €	12,82 €
DOMESTICA	56 / Pertinenza di Abitazione a disposizione di Residenti	2	90,00	2	0,98				0,6779 € / mq	0,0000 € / mq	0,0000 €	64,06 €	32,03 €
DOMESTICA	56 / Pertinenza di Abitazione a disposizione di Residenti	3	43,00	3	1,08				0,7470 € / mq	0,0000 € / mq	0,0000 €	33,73 €	11,24 €
DOMESTICA	56 / Pertinenza di Abitazione a disposizione di Residenti	4	459,30	14	1,16				0,8024 € / mq	0,0000 € / mq	0,0000 €	386,95 €	27,64 €
DOMESTICA	56 / Pertinenza di Abitazione a disposizione di Residenti	5	140,00	3	1,24				0,8577 € / mq	0,0000 € / mq	0,0000 €	126,08 €	42,03 €
DOMESTICA	56 / Pertinenza di Abitazione a disposizione di Residenti	6	558,40	17	1,30				0,8992 € / mq	0,0000 € / mq	0,0000 €	527,22 €	31,01 €
NON DOMESTICA	B / Uffici, agenzie, studi professionali	0	100,50	4			1,13	9,30	0,5527 € / mq	0,2817 € / mq	0,0000 €	88,05 €	22,01 €
NON DOMESTICA	11 / Edicola, farmacia, tabaccaio, plurilicenze	0	50,00	1			1,52	12,45	0,7435 € / mq	0,3771 € / mq	0,0000 €	58,83 €	58,83 €
NON DOMESTICA	12 / Attività artigianali tipo botteghe (falegname, idraulico, fabbro, elettricista parrucchiere)	0	301,69	3			1,04	8,50	0,5087 € / mq	0,2574 € / mq	0,0000 €	242,69 €	80,90 €
NON DOMESTICA	13 / Carrozzeria, autofficina, elettrauto	0	218,34	1			1,16	9,48	0,5674 € / mq	0,2871 € / mq	0,0000 €	195,90 €	195,90 €
NON DOMESTICA	15 / Attività artigianali di produzione beni specifici	0	1.464,20	6			1,09	8,92	0,5331 € / mq	0,2702 € / mq	0,0000 €	1.235,00 €	205,83 €
NON DOMESTICA	16 / Ristoranti, trattorie osterie, pizzerie	0	477,71	2			1,93	15,83	0,9440 € / mq	0,4794 € / mq	0,0000 €	713,99 €	357,00 €
NON DOMESTICA	17 / Bar, caffè, pasticceria	0	554,58	5			1,93	15,83	0,9440 € / mq	0,4794 € / mq	0,0000 €	828,88 €	168,78 €

Tariffe per Tipologia Utenze

Tipologia	Categoria	Numero Componenti Nucleo Familiare	Utenze	Ka	Kb	Kc	Kd	Quota Fissa	Quota Variabile	Quota Variabile	Imposta	Imposta Media
NON DOMESTICA 18	Supermercato, pane e pasta, macelleria, salumi e formaggi, generi alimentari	0	3			1,76	14,43	0,8608 € / mq	0,4370 € / mq	0,0000 €	528,16 €	176,05 €
NON DOMESTICA 20	Ortofrutta, pescherie, fiori e piante	0	1			1,82	14,92	0,8902 € / mq	0,4519 € / mq	0,0000 €	77,50 €	77,50 €

Tariffe per Utenze Domestiche

Tipologia	Categoria	Numero Componenti Nucleo Familiare	Sup.	Utenze	Ka	Kb	Quota Fissa	Quota Variabile
DOMESTICA 51 / Abitazione		1	9.446,29	85	0,84	1,00	0,5810 €/ / mq	18.7438 €
DOMESTICA 51 / Abitazione		2	8.117,02	58	0,98	1,80	0,6779 €/ / mq	33.7388 €
DOMESTICA 51 / Abitazione		3	5.421,24	43	1,08	2,05	0,7470 €/ / mq	38.4248 €
DOMESTICA 51 / Abitazione		4	5.236,77	40	1,16	2,60	0,8024 €/ / mq	48.7338 €
DOMESTICA 51 / Abitazione		5	1.580,35	12	1,24	2,90	0,8577 €/ / mq	54.3570 €
DOMESTICA 51 / Abitazione		6	148,00	1	1,30	3,40	0,8992 €/ / mq	63.7289 €
DOMESTICA 52 / Pertinenza di Abitazione		1	1.190,81	44	0,84		0,5810 €/ / mq	0,0000 €
DOMESTICA 52 / Pertinenza di Abitazione		2	1.632,12	33	0,98		0,6779 €/ / mq	0,0000 €
DOMESTICA 52 / Pertinenza di Abitazione		3	1.351,21	31	1,08		0,7470 €/ / mq	0,0000 €
DOMESTICA 52 / Pertinenza di Abitazione		4	892,09	23	1,16		0,8024 €/ / mq	0,0000 €
DOMESTICA 52 / Pertinenza di Abitazione		5	387,21	11	1,24		0,8577 €/ / mq	0,0000 €
DOMESTICA 52 / Pertinenza di Abitazione		6	54,00	1	1,30		0,8992 €/ / mq	0,0000 €
DOMESTICA 53 / Abitazione a disposizione di NonResidenti o di PersoneGiuridiche		1	1.849,11	50	0,84	1,00	0,5810 €/ / mq	18.7438 €
DOMESTICA 53 / Abitazione a disposizione di NonResidenti o di PersoneGiuridiche		2	8.302,53	181	0,98	1,80	0,6779 €/ / mq	33.7388 €
DOMESTICA 53 / Abitazione a disposizione di NonResidenti o di PersoneGiuridiche		3	8.737,83	145	1,08	2,05	0,7470 €/ / mq	38.4248 €
DOMESTICA 53 / Abitazione a disposizione di NonResidenti o di PersoneGiuridiche		4	6.750,79	77	1,16	2,60	0,8024 €/ / mq	48.7338 €
DOMESTICA 53 / Abitazione a disposizione di NonResidenti o di PersoneGiuridiche		5	2.637,86	22	1,24	2,90	0,8577 €/ / mq	54.3570 €
DOMESTICA 53 / Abitazione a disposizione di NonResidenti o di PersoneGiuridiche		6	10.758,74	60	1,30	3,40	0,8992 €/ / mq	63.7289 €
DOMESTICA 54 / Pertinenza di Abitazione a disposizione di NonResidenti o di PersoneGiuridiche		1	73,80	7	0,84		0,5810 €/ / mq	0,0000 €
DOMESTICA 54 / Pertinenza di Abitazione a disposizione di NonResidenti o di PersoneGiuridiche		2	1.010,70	95	0,98		0,6779 €/ / mq	0,0000 €
DOMESTICA 54 / Pertinenza di Abitazione a disposizione di NonResidenti o di PersoneGiuridiche		3	1.471,00	100	1,08		0,7470 €/ / mq	0,0000 €
DOMESTICA 54 / Pertinenza di Abitazione a disposizione di NonResidenti o di PersoneGiuridiche		4	725,87	32	1,16		0,8024 €/ / mq	0,0000 €
DOMESTICA 54 / Pertinenza di Abitazione a disposizione di NonResidenti o di PersoneGiuridiche		5	221,60	10	1,24		0,8577 €/ / mq	0,0000 €
DOMESTICA 54 / Pertinenza di Abitazione a disposizione di NonResidenti o di PersoneGiuridiche		6	920,93	34	1,30		0,8992 €/ / mq	0,0000 €
DOMESTICA 55 / Abitazione a disposizione di Residenti		1	209,08	3	0,84	1,00	0,5810 €/ / mq	18.7438 €
DOMESTICA 55 / Abitazione a disposizione di Residenti		2	570,09	11	0,98	1,80	0,6779 €/ / mq	33.7388 €
DOMESTICA 55 / Abitazione a disposizione di Residenti		3	1.175,42	17	1,08	2,05	0,7470 €/ / mq	38.4248 €
DOMESTICA 55 / Abitazione a disposizione di Residenti		4	1.914,01	23	1,16	2,60	0,8024 €/ / mq	48.7338 €
DOMESTICA 55 / Abitazione a disposizione di Residenti		5	868,00	7	1,24	2,90	0,8577 €/ / mq	54.3570 €
DOMESTICA 55 / Abitazione a disposizione di Residenti		6	4.097,00	35	1,30	3,40	0,8992 €/ / mq	63.7289 €
DOMESTICA 56 / Pertinenza di Abitazione a disposizione di Residenti		1	126,08	6	0,84		0,5810 €/ / mq	0,0000 €
DOMESTICA 56 / Pertinenza di Abitazione a disposizione di Residenti		2	90,00	2	0,98		0,6779 €/ / mq	0,0000 €
DOMESTICA 56 / Pertinenza di Abitazione a disposizione di Residenti		3	43,00	3	1,08		0,7470 €/ / mq	0,0000 €
DOMESTICA 56 / Pertinenza di Abitazione a disposizione di Residenti		4	459,30	14	1,16		0,8024 €/ / mq	0,0000 €
DOMESTICA 56 / Pertinenza di Abitazione a disposizione di Residenti		5	140,00	3	1,24		0,8577 €/ / mq	0,0000 €
DOMESTICA 56 / Pertinenza di Abitazione a disposizione di Residenti		6	558,40	17	1,30		0,8992 €/ / mq	0,0000 €

Tariffe per Utenze Non Domestiche								
Tipologia	Categoria	Sup.	Utenze	Kc	Kd	Quota Fissa	Quota Variabile	Totale
NON DOMESTICA 8	Uffici, agenzie, studi professionali	100,50	4	1,13	9,30	0,5527 € / mq	0,2817 € / mq	0,8344 € / mq
NON DOMESTICA 11	Edicola, farmacia, tabaccaio, plurilicenze	50,00	1	1,52	12,45	0,7435 € / mq	0,3771 € / mq	1,1205 € / mq
NON DOMESTICA 12	Attività artigianali tipo botteghe (falegname, idraulico, fabbro, elettricista parrucchiere)	301,69	3	1,04	8,50	0,5087 € / mq	0,2574 € / mq	0,7661 € / mq
NON DOMESTICA 13	Carrozzeria, autofficina, elettrauto	218,34	1	1,16	9,48	0,5674 € / mq	0,2871 € / mq	0,8545 € / mq
NON DOMESTICA 15	Attività artigianali di produzione beni specifici	1.464,20	6	1,09	8,92	0,5331 € / mq	0,2702 € / mq	0,8033 € / mq
NON DOMESTICA 16	Ristoranti, trattorie osterie, pizzerie	477,71	2	1,93	15,83	0,9440 € / mq	0,4794 € / mq	1,4234 € / mq
NON DOMESTICA 17	Bar, caffè, pasticceria	554,58	5	1,93	15,83	0,9440 € / mq	0,4794 € / mq	1,4234 € / mq
NON DOMESTICA 18	Supermercato, pane e pasta, macelleria, salumi e formaggi, generi alimentari	387,56	3	1,76	14,43	0,8608 € / mq	0,4370 € / mq	1,2979 € / mq
NON DOMESTICA 20	Ortofrutta, pescherie, fiori e piante	55,00	1	1,82	14,92	0,8902 € / mq	0,4519 € / mq	1,3421 € / mq

Tariffe per Utenze Domestiche

Tipologia	Categoria	Numero Componenti Nucleo Familiare	Sup.	Utenze Ka	Kb	Quota Fissa	Quota Fissa Anno Precedente	Differenza Variabile	Quota Variabile Anno Precedente	Differenza Compressiva
DOMESTICA 51 / Abitazione		1	9.446,29	85,084	1,00	0,5810 € / mq	0,5869 € / mq	-1,00 %	18,7438 €	-0,93 %
DOMESTICA 51 / Abitazione		2	8.117,02	58,098	1,80	0,6779 € / mq	0,6847 € / mq	-1,00 %	33,7388 €	-0,93 %
DOMESTICA 51 / Abitazione		3	5.421,24	43,108	2,05	0,7470 € / mq	0,7546 € / mq	-1,00 %	38,7842 €	-0,93 %
DOMESTICA 51 / Abitazione		4	5.236,77	40,116	2,60	0,8024 € / mq	0,8105 € / mq	-1,00 %	48,7338 €	-0,93 %
DOMESTICA 51 / Abitazione		5	1.580,35	12,124	2,90	0,8577 € / mq	0,8664 € / mq	-1,01 %	54,3570 €	-0,93 %
DOMESTICA 51 / Abitazione		6	148,00	1,130	3,40	0,8992 € / mq	0,9083 € / mq	-1,00 %	63,7289 €	-0,93 %
DOMESTICA 52 / Pertinenza di Abitazione		1	1.190,81	44,084		0,5810 € / mq	0,5869 € / mq	-1,00 %	0,0000 €	0,00 %
DOMESTICA 52 / Pertinenza di Abitazione		2	1.632,12	33,098		0,6779 € / mq	0,6847 € / mq	-1,00 %	0,0000 €	0,00 %
DOMESTICA 52 / Pertinenza di Abitazione		3	1.351,21	31,108		0,7470 € / mq	0,7546 € / mq	-1,00 %	0,0000 €	0,00 %
DOMESTICA 52 / Pertinenza di Abitazione		4	892,09	23,116		0,8024 € / mq	0,8105 € / mq	-1,00 %	0,0000 €	0,00 %
DOMESTICA 52 / Pertinenza di Abitazione		5	387,21	11,124		0,8577 € / mq	0,8664 € / mq	-1,01 %	0,0000 €	0,00 %
DOMESTICA 52 / Pertinenza di Abitazione		6	54,00	1,130		0,8992 € / mq	0,9083 € / mq	-1,00 %	0,0000 €	0,00 %
DOMESTICA 53 / Abitazione a disposizione di NonResidenti o di PersoneGiuridiche		1	1.849,11	50,084	1,00	0,5810 € / mq	0,5869 € / mq	-1,00 %	18,7438 €	-0,93 %
DOMESTICA 53 / Abitazione a disposizione di NonResidenti o di PersoneGiuridiche		2	8.302,53	181,098	1,80	0,6779 € / mq	0,6847 € / mq	-1,00 %	33,7388 €	-0,93 %
DOMESTICA 53 / Abitazione a disposizione di NonResidenti o di PersoneGiuridiche		3	8.737,83	145,108	2,05	0,7470 € / mq	0,7546 € / mq	-1,00 %	38,7842 €	-0,93 %
DOMESTICA 53 / Abitazione a disposizione di NonResidenti o di PersoneGiuridiche		4	6.750,79	77,116	2,60	0,8024 € / mq	0,8105 € / mq	-1,00 %	48,7338 €	-0,93 %
DOMESTICA 53 / Abitazione a disposizione di NonResidenti o di PersoneGiuridiche		5	2.637,86	22,124	2,90	0,8577 € / mq	0,8664 € / mq	-1,01 %	54,3570 €	-0,93 %
DOMESTICA 53 / Abitazione a disposizione di NonResidenti o di PersoneGiuridiche		6	10.758,74	60,130	3,40	0,8992 € / mq	0,9083 € / mq	-1,00 %	63,7289 €	-0,93 %
DOMESTICA 54 / Pertinenza di Abitazione a disposizione di NonResidenti o di PersoneGiuridiche		1	73,80	7,084		0,5810 € / mq	0,5869 € / mq	-1,00 %	0,0000 €	0,00 %
DOMESTICA 54 / Pertinenza di Abitazione a disposizione di NonResidenti o di PersoneGiuridiche		2	1.010,70	95,098		0,6779 € / mq	0,6847 € / mq	-1,00 %	0,0000 €	0,00 %
DOMESTICA 54 / Pertinenza di Abitazione a disposizione di NonResidenti o di PersoneGiuridiche		3	1.471,00	100,108		0,7470 € / mq	0,7546 € / mq	-1,00 %	0,0000 €	0,00 %
DOMESTICA 54 / Pertinenza di Abitazione a disposizione di NonResidenti o di PersoneGiuridiche		4	725,87	32,116		0,8024 € / mq	0,8105 € / mq	-1,00 %	0,0000 €	0,00 %
DOMESTICA 54 / Pertinenza di Abitazione a disposizione di NonResidenti o di PersoneGiuridiche		5	221,60	10,124		0,8577 € / mq	0,8664 € / mq	-1,01 %	0,0000 €	0,00 %
DOMESTICA 54 / Pertinenza di Abitazione a disposizione di NonResidenti o di PersoneGiuridiche		6	920,93	34,130		0,8992 € / mq	0,9083 € / mq	-1,00 %	0,0000 €	0,00 %
DOMESTICA 55 / Abitazione a disposizione di Residenti		1	209,08	30,84	1,00	0,5810 € / mq	0,5869 € / mq	-1,00 %	18,7438 €	-0,93 %
DOMESTICA 55 / Abitazione a disposizione di Residenti		2	570,09	11,098	1,80	0,6779 € / mq	0,6847 € / mq	-1,00 %	33,7388 €	-0,93 %
DOMESTICA 55 / Abitazione a disposizione di Residenti		3	1.175,42	17,108	2,05	0,7470 € / mq	0,7546 € / mq	-1,00 %	38,7842 €	-0,93 %
DOMESTICA 55 / Abitazione a disposizione di Residenti		4	1.914,01	23,116	2,60	0,8024 € / mq	0,8105 € / mq	-1,00 %	48,7338 €	-0,93 %
DOMESTICA 55 / Abitazione a disposizione di Residenti		5	868,00	7,124	2,90	0,8577 € / mq	0,8664 € / mq	-1,01 %	54,3570 €	-0,93 %
DOMESTICA 55 / Abitazione a disposizione di Residenti		6	4.097,00	35,130	3,40	0,8992 € / mq	0,9083 € / mq	-1,00 %	63,7289 €	-0,93 %
DOMESTICA 56 / Pertinenza di Abitazione a disposizione di Residenti		1	126,08	6,084		0,5810 € / mq	0,5869 € / mq	-1,00 %	0,0000 €	0,00 %
DOMESTICA 56 / Pertinenza di Abitazione a disposizione di Residenti		2	90,00	20,98		0,6779 € / mq	0,6847 € / mq	-1,00 %	0,0000 €	0,00 %
DOMESTICA 56 / Pertinenza di Abitazione a disposizione di Residenti		3	43,00	3,108		0,7470 € / mq	0,7546 € / mq	-1,00 %	0,0000 €	0,00 %
DOMESTICA 56 / Pertinenza di Abitazione a disposizione di Residenti		4	459,30	14,116		0,8024 € / mq	0,8105 € / mq	-1,00 %	0,0000 €	0,00 %
DOMESTICA 56 / Pertinenza di Abitazione a disposizione di Residenti		5	140,00	3,124		0,8577 € / mq	0,8664 € / mq	-1,01 %	0,0000 €	0,00 %
DOMESTICA 56 / Pertinenza di Abitazione a disposizione di Residenti		6	558,40	17,130		0,8992 € / mq	0,9083 € / mq	-1,00 %	0,0000 €	0,00 %

Tariffe per Utenze Domestiche

Tipologia	Categoria	Numero Componenti Nucleo Familiare	Sup.	Utenze	Ka	Kb	Quota Fissa	Quota Fissa Anno Precedente	Differenza	Quota Variabile	Quota Variabile Anno Precedente	Differenza	Differenza Complessiva
DOMESTICA 51 / Abitazioni e Pertinenze di Residenti		1	10.637,10	129	0,84	1,00	0,5810 € / mq	0,5869 € / mq	-1,00 %	18,7438 €	18,9191 €	-0,93 %	-0,99 %
DOMESTICA 51 / Abitazioni e Pertinenze di Residenti		2	9.749,14	91	0,98	1,80	0,6779 € / mq	0,6847 € / mq	-1,00 %	33,7388 €	34,0544 €	-0,93 %	-0,98 %
DOMESTICA 51 / Abitazioni e Pertinenze di Residenti		3	6.772,45	74	1,08	2,05	0,7470 € / mq	0,7546 € / mq	-1,00 %	38,4248 €	38,7842 €	-0,93 %	-0,99 %
DOMESTICA 51 / Abitazioni e Pertinenze di Residenti		4	6.128,86	63	1,16	2,60	0,8024 € / mq	0,8105 € / mq	-1,00 %	48,7338 €	49,1898 €	-0,93 %	-0,98 %
DOMESTICA 51 / Abitazioni e Pertinenze di Residenti		5	1.967,56	23	1,24	2,90	0,8577 € / mq	0,8664 € / mq	-1,01 %	54,3570 €	54,8655 €	-0,93 %	-0,98 %
DOMESTICA 51 / Abitazioni e Pertinenze di Residenti		6	202,00	2	1,30	3,40	0,8992 € / mq	0,9083 € / mq	-1,00 %	63,7289 €	64,3251 €	-0,93 %	-0,98 %
DOMESTICA 53 / Abitazioni e Pertinenze di Non Residenti		1	1.922,91	57	0,84	1,00	0,5810 € / mq	0,5869 € / mq	-1,00 %	18,7438 €	18,9191 €	-0,93 %	-0,97 %
DOMESTICA 53 / Abitazioni e Pertinenze di Non Residenti		2	9.313,23	276	0,98	1,80	0,6779 € / mq	0,6847 € / mq	-1,00 %	33,7388 €	34,0544 €	-0,93 %	-0,96 %
DOMESTICA 53 / Abitazioni e Pertinenze di Non Residenti		3	10.208,83	245	1,08	2,05	0,7470 € / mq	0,7546 € / mq	-1,00 %	38,4248 €	38,7842 €	-0,93 %	-0,97 %
DOMESTICA 53 / Abitazioni e Pertinenze di Non Residenti		4	7.476,66	109	1,16	2,60	0,8024 € / mq	0,8105 € / mq	-1,00 %	48,7338 €	49,1898 €	-0,93 %	-0,97 %
DOMESTICA 53 / Abitazioni e Pertinenze di Non Residenti		5	2.859,46	32	1,24	2,90	0,8577 € / mq	0,8664 € / mq	-1,01 %	54,3570 €	54,8655 €	-0,93 %	-0,98 %
DOMESTICA 53 / Abitazioni e Pertinenze di Non Residenti		6	11.679,67	94	1,30	3,40	0,8992 € / mq	0,9083 € / mq	-1,00 %	63,7289 €	64,3251 €	-0,93 %	-0,98 %
DOMESTICA 55 / Altre Abitazioni e Pertinenze di Residenti		1	335,16	9	0,84	1,00	0,5810 € / mq	0,5869 € / mq	-1,00 %	18,7438 €	18,9191 €	-0,93 %	-0,99 %
DOMESTICA 55 / Altre Abitazioni e Pertinenze di Residenti		2	660,09	13	0,98	1,80	0,6779 € / mq	0,6847 € / mq	-1,00 %	33,7388 €	34,0544 €	-0,93 %	-0,97 %
DOMESTICA 55 / Altre Abitazioni e Pertinenze di Residenti		3	1.218,42	20	1,08	2,05	0,7470 € / mq	0,7546 € / mq	-1,00 %	38,4248 €	38,7842 €	-0,93 %	-0,97 %
DOMESTICA 55 / Altre Abitazioni e Pertinenze di Residenti		4	2.373,31	37	1,16	2,60	0,8024 € / mq	0,8105 € / mq	-1,00 %	48,7338 €	49,1898 €	-0,93 %	-0,98 %
DOMESTICA 55 / Altre Abitazioni e Pertinenze di Residenti		5	1.008,00	10	1,24	2,90	0,8577 € / mq	0,8664 € / mq	-1,01 %	54,3570 €	54,8655 €	-0,93 %	-0,98 %
DOMESTICA 55 / Altre Abitazioni e Pertinenze di Residenti		6	4.655,40	52	1,30	3,40	0,8992 € / mq	0,9083 € / mq	-1,00 %	63,7289 €	64,3251 €	-0,93 %	-0,98 %

Tariffe per Utenze Non Domestiche

Tipologia	Categoria	Sup.	Utenze	Kc	Kd	Quota Fissa	Quota Fissa Precedente	Differenza Variabile	Quota Variabile Anno Precedente	Differenza	Totale	Totale Anno Precedente	Differenza						
NON DOMESTICA 8	Uffici, agenzie, studi professionali	100,50	41,13	9,30	0,5527	€ / mq	0,5510	€ / mq	0,31 %	0,2817	€ / mq	0,2833	€ / mq	-0,58 %	0,8344	€ / mq	0,8343	€ / mq	0,01 %
NON DOMESTICA 11	Edicola, farmacia, tabaccai, plurilicenze	50,00	11,52	12,45	0,7435	€ / mq	0,7412	€ / mq	0,30 %	0,3771	€ / mq	0,3793	€ / mq	-0,59 %	1,1205	€ / mq	1,1205	€ / mq	0,00 %
NON DOMESTICA 12	Attività artigianali tipo botteghe (falegnamerie, idraulico, fabbro, elettricista parrucchiere)	301,69	31,04	8,50	0,5087	€ / mq	0,5072	€ / mq	0,29 %	0,2574	€ / mq	0,2589	€ / mq	-0,56 %	0,7661	€ / mq	0,7661	€ / mq	0,00 %
NON DOMESTICA 13	Carrozzeria, autofficina, elettrauto	218,34	11,16	9,48	0,5674	€ / mq	0,5657	€ / mq	0,30 %	0,2871	€ / mq	0,2888	€ / mq	-0,56 %	0,8545	€ / mq	0,8545	€ / mq	-0,00 %
NON DOMESTICA 15	Attività artigianali di produzione beni specifici	1.464,20	61,09	8,92	0,5331	€ / mq	0,5315	€ / mq	0,31 %	0,2702	€ / mq	0,2717	€ / mq	-0,57 %	0,8033	€ / mq	0,8032	€ / mq	0,01 %
NON DOMESTICA 16	Ristoranti, trattorie osterie, pizzerie	477,71	21,93	15,83	0,9440	€ / mq	0,9412	€ / mq	0,30 %	0,4794	€ / mq	0,4822	€ / mq	-0,57 %	1,4234	€ / mq	1,4234	€ / mq	0,00 %
NON DOMESTICA 17	Bar, caffè, pasticceria	554,58	51,93	15,83	0,9440	€ / mq	0,9412	€ / mq	0,30 %	0,4794	€ / mq	0,4822	€ / mq	-0,57 %	1,4234	€ / mq	1,4234	€ / mq	0,00 %
NON DOMESTICA 18	Supermercato, pane e pasta, macelleria, salumi e formaggi, generi alimentari	387,56	31,76	14,43	0,8608	€ / mq	0,8583	€ / mq	0,30 %	0,4370	€ / mq	0,4396	€ / mq	-0,58 %	1,2979	€ / mq	1,2979	€ / mq	-0,00 %
NON DOMESTICA 20	Ortofrutta, peschierie, fiori e piante	55,00	11,82	14,92	0,8902	€ / mq	0,8875	€ / mq	0,30 %	0,4519	€ / mq	0,4545	€ / mq	-0,58 %	1,3421	€ / mq	1,3420	€ / mq	0,01 %

Statistiche TaRI per Scaglioni

Scaglione	Gettito	Imposta Media	Num. Contrib.	Num. Cod. Fisc.	Num. Part. IVA	Gettito Cod. Fisc.	Gettito Part. IVA
0 E - 12 E	€ 8,21	€ 8,21	1		1	€ 8,21	€ 0,00
12 E - 50 E	€ 2.019,83	€ 39,60	51		49	€ 1.982,60	€ 37,23
50 E - 100 E	€ 28.167,35	€ 79,34	355		352	€ 27.961,80	€ 205,55
100 E - 150 E	€ 19.009,38	€ 123,44	154		152	€ 18.772,33	€ 237,04
150 E - 200 E	€ 15.107,22	€ 173,65	87		84	€ 14.553,48	€ 553,74
200 E - 300 E	€ 20.011,18	€ 241,10	83		79	€ 18.961,83	€ 1.049,35
300 E - 400 E	€ 9.356,78	€ 346,55	27		26	€ 9.006,61	€ 350,16
400 E - 500 E	€ 6.992,26	€ 437,02	16		15	€ 6.536,82	€ 455,44
500 E - 700 E	€ 4.683,88	€ 585,49	8		7	€ 4.108,30	€ 575,58
700 E - 900 E	€ 725,21	€ 725,21	1		1	€ 725,21	€ 0,00
900 E - 1100 E	€ 970,99	€ 970,99	1		0	€ 0,00	€ 970,99
> 1100 E	€ 3.205,92	€ 1.602,96	2		2	€ 3.205,92	€ 0,00

IUC TaRI Scaglioni

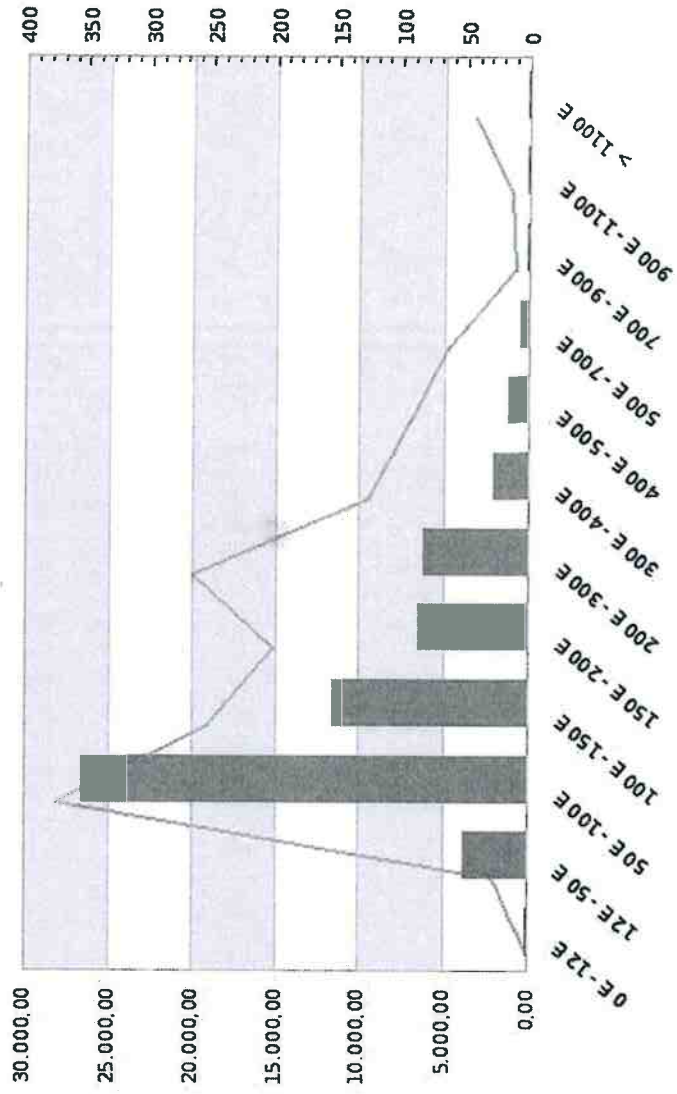

— IUC TaRI Gettato ■ Numero Contribuenti

VISTO: Parere di regolarità tecnica.

Data: - 9 MAR, 2021

Il Responsabile del Servizio
F.to Federica Sartori

VISTO: Parere di regolarità contabile.

Data: - 9 MAR, 2021

Il Responsabile del Servizio
F.to Barbara Forte

Il Presidente
F.to Aldo Pellizzari

Il Vicesegretario
F.to Federica Sartori

CERTIFICATO DI PUBBLICAZIONE

La presente deliberazione è in corso di pubblicazione per quindici giorni da oggi all'Albo Pretorio Comunale.

Rotzo, 11 MAR, 2021

Il Vicesegretario
F.to Federica Sartori

COPIA CONFORME ALL'ORIGINALE AD USO AMMINISTRATIVO

Rotzo, 11 MAR, 2021



Il Vicesegretario
Federica Sartori

Il Segretario, visti gli atti d'ufficio

ATTESTA

che la presente deliberazione è stata pubblicata mediante affissione all'Albo Pretorio per quindici giorni consecutivi dal

Rotzo, _____

Il Vicesegretario
F.to Federica Sartori

ATTESTA

che la presente deliberazione è divenuta esecutiva il giorno

- perché dichiarata immediatamente eseguibile;
- decorsi 10 giorni dalla pubblicazione

Rotzo, _____

Il Vicesegretario
F.to Federica Sartori